

JAHRESRECHNUNG 2024

Schwellenkorporation

Oberburg

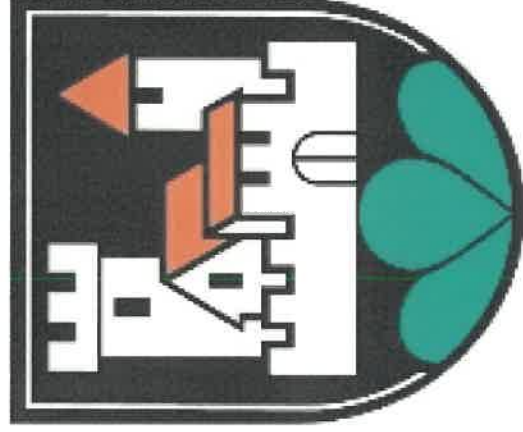

INHALTSVERZEICHNIS

| | | |
|--------|--|----|
| 1. | Berichterstattung | 3 |
| 1.1 | Übersicht | 3 |
| 2 | Eckdaten | 6 |
| 2.1 | Übersicht | 6 |
| 2.2 | Selbstfinanzierung/Finanzierungsergebnis | 7 |
| 2.3 | Gestuffer Erfolgsausweis | 8 |
| 3 | Bilanz | 9 |
| 4 | Funktionen | 10 |
| 4.1 | Erfolgsrechnung | 10 |
| 4.2 | Investitionsrechnung | 11 |
| 5 | Sachgruppen | 12 |
| 5.1 | Erfolgsrechnung | 12 |
| 5.2 | Investitionsrechnung | 13 |
| 6 | Geldflussrechnung | 14 |
| 7 | Antrag Schwellenkommission | 16 |
| 8 | Bestätigungsbericht | 17 |
| 9 | Genehmigung der Jahresrechnung | 18 |
| 10 | Anhang | 19 |
| 10.1 | Regelwerk | 19 |
| 10.2 | Grundlagen der Jahresrechnung | 20 |
| 10.3 | Eigenkapitalnachweis | 21 |
| 10.4 | Rückstellungsspiegel | 22 |
| 10.5 | Beteiligungsspiegel | 22 |
| 10.6 | Gewährleistungsspiegel | 22 |
| 10.7 | Anlagespiegel | 23 |
| 10.8 | Kreditkontrolle | 26 |
| 10.8.2 | Nachkredite | 27 |
| 11 | Details zur Rechnung | 28 |
| 11.1 | Bilanz | 29 |
| 11.2 | Erfolgsrechnung nach Funktionen | 32 |
| 11.3 | Erfolgsrechnung nach Sachgruppen | 34 |
| 11.4 | Investitionsrechnung nach Funktionen | 38 |
| 11.5 | Investitionsrechnung nach Sachgruppen | 40 |

1 BERICHTERSTATTUNG

1.1 Übersicht

Allgemeines

Die Jahresrechnung 2024 wurde nach dem Rechnungslegungsmodell HRM2 gemäss Art. 70 Gemeindegesetz (GG, BSG 170.11) erstellt. Zum Einsatz gelangte das System der Firma Talus Informatik AG.

Ergebnisse

Nach HRM2 muss das Ergebnis des **Gesamthaushalts** von den Stimmberechtigten genehmigt werden. Da die Schwellenkorporation über keine Spezialfinanzierungen verfügt, entspricht das Ergebnis des Allgemeinen Haushaltes dem Ergebnis des Gesamthaushalts. Im Detail sieht dies wie folgt aus:

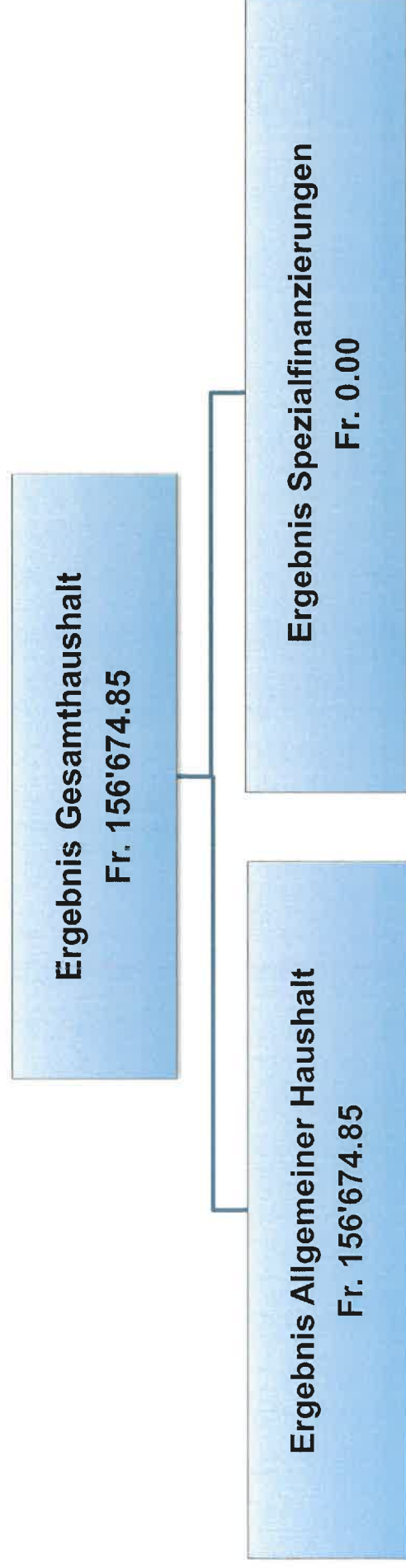

1.1.1 Erfolgsrechnung

Ergebnis Gesamthaushalt

Der Gesamthaushalt schliesst mit einem **Ertragsüberschuss** von **Fr. 156'674.85** ab. Budgetiert war ein Ertragsüberschuss von Fr. 100'760.00. Der Ertragsüberschuss ist gegenüber dem Budget 2024 um Fr. 55'914.85 höher ausgefallen.

Folgende Sachverhalte haben das Resultat beeinflusst:

Personalaufwand

Der Personalaufwand liegt mit Fr. 4'526.00 unter dem Budget von Fr. 6'300.00. Da das grosse Hochwasserschutzprojekt abgeschlossen ist, ist der Personalaufwand nun auch tiefer ausgefallen.

Sachaufwand

Der Sachaufwand beträgt Fr. 90'392.78 und liegt um Fr. 19'457.22 unter dem Budget. Der subventionsberechtigte und der nicht subventionsberechtigte Unterhalt sind tiefer ausgefallen als budgetiert. Zudem sind auch die Verwaltungskosten für die Geschäftsführung tiefer als budgetiert.

Abschreibungen

Die Anlage «Ausführung WBP Hochwasserrückhaltebecken» wurde in Betrieb genommen und wird über 25 Jahre linear mit Fr. 5'917.05 abgeschrieben. Zudem wurde zwischenzeitlich auch das Projekt Fonsbach fertiggestellt und über den gleichen Zeitraum abgeschrieben. Gesamthaft ergeben sich im Berichtsjahr Abschreibungen von Fr. 9'174.95. Im Budget wurden dafür Fr. 20'000.00 eingerechnet.

Finanzaufwand

Erfreulicherweise musste kein Fremdkapital aufgenommen werden. Die Investitionskosten Fonsbach konnten aus dem laufenden Betrieb bezahlt werden. Aus diesem Grund mussten die budgetierten Darlehenszinsen von Fr. 6'500.00 nicht beansprucht werden.

Fiskalertrag

Die Einnahmen aus Schwellentellen betragen Fr. 129'755.45 und sind Fr. 4'664.05 tiefer gegenüber dem Vorjahr. Für das Jahr 2024 war hier ein Betrag von Fr. 130'000.00 budgetiert.

Finanzertrag

Der Finanzertrag beträgt gesamthaft Fr. 10'794.53 und liegt massiv über dem Budget von Fr. 1'010.00. Dies ist auf die erzielten Zinsen bei der geschickten Anlage unseres Vermögens zurückzuführen.

Transferertrag

Neben dem Fiskalertrag bildet der Transferertrag die grösste Einnahmenposition der Schwellenkorporation Oberburg. Der Hauptposten ist der Betrag der Einwohnergemeinde Oberburg im Umfang von 70% der Schwellentellen von Fr. 90'828.80. Weiter gehören Kantons-Subventionen an den ordentlichen Unterhalt dazu. Mit einem Betrag von Fr. 11'684.05 liegt der Transferertrag um Fr. 15'762.00 unter dem Budget 2024.

1.1.2 Spezialfinanzierungen (SF)

Die Schwellenkorporation Oberburg verfügt über keine Spezialfinanzierungen.

1.1.4 Investitionsrechnung

Im Berichtsjahr wurden Nettoinvestitionen von Fr. -73'859.80 getätigt. Budgetiert waren Nettoinvestitionen von Fr. 320'000.00. Die Minusnettoinvestitionen resultieren daraus, dass die Landumlegungsgenossenschaft einen Teil des Vorschusses im Berichtsjahr zurückbezahlt hat. Effektiv getätigt wurden Investitionen in den Wasserbau von Fr. 210'329.70.

Ein Betrag von Fr. 160'237.30 wurde für das ISP Fonsbach und Fr. 50'092.40 für die Ausführungsplanung/Realisierung des WBP «Chrouththalbach» ausgegeben. Das ISP Fonsbach konnte im Berichtsjahr abgeschlossen werden und wurde entsprechend in der Bilanz aktiviert. Für den WBP wurden Subventionsabgrenzungen von 75 % gebildet.

1.1.5 Bilanz

Die Bilanzsumme beträgt per 31.12.2024 Fr. 2'020'441.18. Davon beläuft sich das Finanzvermögen auf Fr. 1'432'927.53 (Vorjahr Fr. 1'188'835.98). Das Verwaltungsvermögen beträgt per 31.12.2024 Fr. 587'513.65 (Vorjahr 670'548.40).

Das kurzfristige Fremdkapital (Kreditoren) ist von Fr. 13'554.65 auf Fr. 17'936.60 leicht gestiegen (zwei offene Rechnungen per Ende Jahr). Sonstige Schulden sind nicht vorhanden. Die finanzielle Situation der Schwellenkorporation Oberburg darf als äusserst gesund erachtet werden.

Das Eigenkapital (SG 29) beträgt per 31.12.2024 Fr. 2'002'504.58 (Vorjahr 1'845'829.73). Da die Schwellenkorporation über keine Liegenschaften im Finanzvermögen verfügt, waren keine Neubewertungen des Finanzvermögens notwendig.

1.1.6 Nachkredite

Total: Fr. 10'838.28
davon gebunden Fr. 5.08

Kompetenz Schwellenkorporation Fr. 10'833.20
zu beschliessen Fr. 10'833.20

Kompetenz Mitgliederversammlung Fr. 0.00
zu beschliessen Fr. 0.00

2 ECKDATEN

2.1 Übersicht

| | Rechnung 2024 | Budget 2024 | Rechnung 2023 |
|--|---------------|-------------|---------------|
| Jahresergebnis ER Gesamthaushalt | 156'674.85 | 100'760.00 | 111'516.67 |
| Jahresergebnis ER Allgemeiner Haushalt | 156'674.85 | 100'760.00 | 111'516.67 |
| Jahresergebnis Spezialfinanzierungen | 0.00 | 0.00 | 0.00 |
| Schwellentellen | 129'755.45 | 130'000.00 | 134'419.50 |
| Nettoinvestitionen | -73'859.80 | 320'000.00 | 864'542.15 |
| Bestand Finanzvermögen | 1'432'927.53 | | 1'188'835.98 |
| Bestand Verwaltungsvermögen Gesamthaushalt | 587'513.65 | | 670'548.40 |
| Fremdkapital | 17'936.60 | | 13'554.65 |
| Eigenkapital | 2'002'504.58 | | 1'845'829.73 |
| Bilanzüberschuss | 2'002'504.58 | | 1'845'829.73 |

2.2 Selbstfinanzierung / Finanzierungsergebnis

| | Rechnung 2024 | Rechnung 2023 | Rechnung 2022 |
|--|-------------------|-------------------|--------------------|
| 90 Ergebnis Gesamthaushalt | | | |
| 33 Abschreibung Verwaltungsvermögen | 156'674.85 | 111'516.67 | 86'438.14 |
| 35 Einlagen in Fonds und Spezialfinanzierungen | 9'174.95 | 5'917.05 | 4'382.65 |
| 45 Entnahmen aus Fonds und Spezialfinanzierungen | | | |
| 364 Wertberichtigung Darlehen Verwaltungsvermögen | | | |
| 365 Wertberichtigung Beteiligungen Verwaltungsvermögen | | | |
| 366 Abschreibungen Investitionsbeiträge | | | |
| 383 Zusätzliche Abschreibungen | | | |
| 389 Einlagen in das Eigenkapital | | | |
| 489 Entnahmen aus dem Eigenkapital | | | |
| Selbstfinanzierung | 165'849.80 | 117'433.72 | 90'820.79 |
| Nettoinvestitionen | | | |
| 6900 Aktivierte Ausgaben aus IR | 210'329.70 | 149'186.40 | 1'181'506.40 |
| 5900 Passivierte Einnahmen aus IR | 284'189.50 | -715'355.75 | 1'443'155.20 |
| Nettoinvestitionen | -73'859.80 | 864'542.15 | -261'648.80 |
| Finanzierungsergebnis | 239'709.60 | -747'108.43 | 352'469.59 |

2.3 Gestufte Erfolgsausweise

2.3.1 Gesamter Haushalt

| | Rechnung 2024 | Budget 2024 | Rechnung 2023 |
|---|-------------------|-------------------|-------------------|
| Betrieblicher Aufwand | | | |
| 30 Personalaufwand | 4'526.00 | 6'300.00 | 5'190.00 |
| 31 Sach- und übriger Betriebsaufwand | 90'392.78 | 109'850.00 | 121'705.79 |
| 33 Abschreibungen Verwaltungsvermögen | 9'174.95 | 20'000.00 | 5'917.05 |
| 35 Einlagen Fonds und Spezialfinanzierungen | 0.00 | 0.00 | 0.00 |
| 36 Transferaufwand | 0.00 | 0.00 | 0.00 |
| 37 Durchlaufende Beiträge | 0.00 | 0.00 | 0.00 |
| Betrieblicher Aufwand | 104'093.73 | 136'150.00 | 132'812.84 |
| Betrieblicher Ertrag | | | |
| 40 Fiskalertrag | 129'755.45 | 130'000.00 | 134'419.50 |
| 41 Regalien und Konzessionen | 0.00 | 0.00 | 0.00 |
| 42 Entgelte | 8'534.55 | 600.00 | 371.70 |
| 43 Verschiedene Erträge | 0.00 | 0.00 | 0.00 |
| 45 Entnahmen Fonds u. Spezialfinanzierungen | 0.00 | 0.00 | 0.00 |
| 46 Transferertrag | 111'684.05 | 111'800.00 | 127'446.05 |
| 47 Durchlaufende Beiträge | 0.00 | 0.00 | 0.00 |
| Betrieblicher Ertrag | 249'974.05 | 242'400.00 | 262'237.25 |
| Ergebnis aus betrieblicher Tätigkeit | 145'880.32 | 106'250.00 | 129'424.41 |
| 34 Finanzaufwand | 0 | 6'500.00 | 19'895.35 |
| 44 Finanzertrag | 10'794.53 | 1'010.00 | 1'987.61 |
| Ergebnis aus Finanzierung | 10'794.53 | -5'490.00 | -17'907.74 |
| Operatives Ergebnis | 156'674.85 | 100'760.00 | 111'516.67 |
| 38 Ausserordentlicher Aufwand | 0.00 | 0.00 | 0.00 |
| 48 Ausserordentlicher Ertrag | 0.00 | 0.00 | 0.00 |
| Ausserordentliches Ergebnis | 0.00 | 0.00 | 0.00 |
| Gesamtergebnis Erfolgsrechnung | 156'674.85 | 100'760.00 | 111'516.67 |

(+ = Ertragsüberschuss / - = Aufwandüberschuss)

3 BILANZ

| | 1.1.2024 | Zuwachs | Abgang | 31.12.2024 |
|--|---------------------|---------------------|---------------------|---------------------|
| 1 Aktiven | 1'859'384.38 | 2'163'040.59 | 2'001'983.79 | 2'020'441.18 |
| 10 Finanzvermögen | 1'188'835.98 | 1'871'262.99 | 1'627'171.44 | 1'432'927.53 |
| 100 Flüssige Mittel und kurzfristige Geldanlagen | 809'144.67 | 1'287'771.59 | 808'577.95 | 1'288'338.31 |
| 101 Forderungen | 260'818.76 | 449'301.90 | 699'571.34 | 10'549.32 |
| 104 Aktive Rechnungsabgrenzungen | 108'872.55 | 134'189.50 | 119'022.15 | 124'039.90 |
| 107 Finanzanlagen | 10'000.00 | | | 10'000.00 |
| 14 Verwaltungsvermögen | 670'548.40 | 291'777.60 | 37'812.35 | 587'513.65 |
| 140 Sachanlagen VV | 670'548.40 | 291'777.60 | 374'812.35 | 587'513.65 |
| 142 Immaterielle Anlagen | | | | |
| 2 Passiven | 1'859'384.38 | 577'486.77 | 416'429.97 | 2'020'441.18 |
| 20 Fremdkapital | 13'554.65 | 309'295.25 | 304'913.30 | 17'936.60 |
| 200 Laufende Verbindlichkeiten | 13'554.65 | 309'295.25 | 304'913.30 | 17'936.60 |
| 29 Eigenkapital | 1'845'829.73 | 268'191.52 | 111'516.67 | 2'002'504.58 |
| 299 Bilanzüberschuss | 1'845'829.73 | 268'191.52 | 111'516.67 | 2'002'504.58 |

4 FUNKTIONEN

4.1 Erfolgsrechnung

| | Rechnung 2024 | | Budget 2024 | | Rechnung 2023 | |
|--------------------------------|----------------------|-------------------|-------------------|-------------------|-------------------|-------------------|
| | Aufwand | Ertrag | Aufwand | Ertrag | Aufwand | Ertrag |
| FUNKTIONALE GLIEDERUNG | 260'768.58.86 | 260'768.58 | 243'410.00 | 243'410.00 | 264'224.86 | 264'224.86 |
| 0 Allgemeine Verwaltung | 28'643.40 | 55.80 | 36'100.00 | 100.00 | 29'172.49 | 200.00 |
| Nettoaufwand | | 28'587.60 | | 36'000.00 | | 28'972.49 |
| 7 Umweltschutz und Raumordnung | 75'395.25 | 30'334.00 | 100'000.00 | 22'800.00 | 103'624.35 | 34'524.10 |
| Nettoaufwand | | 45'061.25 | | 77'200.00 | | 69'100.25 |
| 9 Finanzen und Steuern | 156'729.93 | 230'378.78 | 107'310.00 | 220'510.00 | 131'428.02 | 229'500.76 |
| Nettoertrag | 73'648.85 | | 113'200.00 | | 98'072.74 | |

4.1.1 Kommentar

0 Allgemeine Verwaltung

| | Jahresrechnung 2024 | | Budget 2024 | | Jahresrechnung 2023 | |
|----------------------|---------------------|------------------|------------------|------------------|---------------------|------------------|
| | Aufwand | Ertrag | Aufwand | Ertrag | Aufwand | Ertrag |
| Nettoergebnis | 28'643.40 | 28'587.60 | 36'100.00 | 28'587.60 | 29'172.49 | 28'972.49 |

0220 ☺ Die Sitzungsgelder und Entschädigungen an Behördenmitglieder liegen um Fr. 1'774.00 unter dem Budget.

0220 ☺ Das Büromaterial ist um Fr. 1'349.20 tiefer als budgetiert.

0220 ☺ Die Sachversicherungsprämien sowie Steuern und Abgaben sind tiefer ausgefallen.

7 Umweltschutz und Raumordnung

| Jahresrechnung 2024 | | Budget 2024 | | Jahresrechnung 2023 | |
|----------------------|------------------|------------------|------------------|---------------------|-----------|
| Aufwand | Ertrag | Aufwand | Ertrag | Aufwand | Ertrag |
| 75'395.25 | 30'334.00 | 100'000.00 | 22'800.00 | 103'624.35 | 34'524.10 |
| Nettoergebnis | 45'061.05 | 77'200.00 | 69'100.25 | | |

- 7410 ☺ Der subventionierte Gewässerunterhalt liegen um Fr. 6'549.90 unter dem Budget.
 7410 ☺ Der nicht subventionierte Gewässerunterhalt beläuft sich auf total Fr. 12'770.20. Budgetiert waren Fr. 20'000.00.
 7410 ☺ Es sind Pachtzinse für das Schwellenland von Fr. 1'000.00 eingegangen.
 7410 ☺ Die Anlage «Ausführung des Hochwasserschutzrückhaltebeckens» sowie das Projekt Fonsbach werden auf 25 Jahre abgeschlossen.
 Die jährlichen Abschreibungen betragen Fr. 9'174.95. Budgetiert waren dafür Fr. 20'000.00.

9 Finanzen und Steuern

| Jahresrechnung 2024 | | Budget 2024 | | Jahresrechnung 2023 | |
|----------------------|------------------|-------------------|------------------|---------------------|------------|
| Aufwand | Ertrag | Aufwand | Ertrag | Aufwand | Ertrag |
| 156'729.93 | 230'378.78 | 107'310.00 | 220'510.00 | 131'428.02 | 229'500.76 |
| Nettoergebnis | 73'648.85 | 113'200.00 | 98'072.74 | | |

- 9106 ☺ Die Schwellentellen liegen mit Fr. 129'755.45 leicht unter dem Budget von Fr. 130'000.00.
 9106 ☺ Seit dem Jahr 2022 wird gemäss Beschluss des Gemeinderates nur noch 70 % der Schwellentellen als Gemeindebeitrag ausgerichtet.
 9106 ☺ Budgetiert waren Schuldzinsen von Fr. 6'500.00. Erfreulicherweise musste kein Darlehen aufgenommen werden.
 9990 ☺ Der Ertragsüberschuss beträgt Fr. 156'674.85. Dies ist sehr erfreulich.

4.2 Investitionsrechnung

| | Rechnung 2024 | | Budget 2024 | | Rechnung 2023 | |
|--------------------------------|------------------|------------------|-------------------|-------------------|---------------|-------------------|
| | Ausgaben | Einnahmen | Ausgaben | Einnahmen | Ausgaben | Einnahmen |
| FUNKTIONALE GLIEDERUNG | 494'519.20 | 494'519.20 | 800'000.00 | 800'000.00 | -566'169.35 | -566'169.35 |
| 7 Umweltschutz und Raumordnung | 210'329.70 | 284'189.50 | 800'000.00 | 480'000.00 | 149'186.40 | -715'355.75 |
| Nettoausgaben | | | 320'000.00 | 320'000.00 | | 864'542.15 |
| Nettoeinnahmen | | 73'859.80 | | | | |
| 9 Finanzen und Steuern | 284'189.50 | 210'329.70 | | | -715'355.75 | 149'186.40 |
| Nettoausgaben | 73'859.80 | | | | | |
| Nettoeinnahmen | | | | | | |

5 SACHGRUPPEN

5.1 Erfolgsrechnung

| Konto | Erfolgsrechnung Artengliederung | Rechnung 2024 | | Budget 2024 | | Rechnung 2023 | |
|----------|------------------------------------|-------------------|-------------------|-------------------|-------------------|-------------------|-------------------|
| | | Aufwand | Ertrag | Aufwand | Ertrag | Aufwand | Ertrag |
| | Erfolgsrechnung | 260'768.58 | 260'768.58 | 243'410.00 | 243'410.00 | 264'224.86 | 264'224.86 |
| 3 | Aufwand | 104'093.73 | | 142'650.00 | | 152'708.19 | |
| 30 | Personalaufwand | 4'526.00 | | 6'300.00 | | 5'190.00 | |
| 31 | Sach- und übriger Betriebsaufwand | 90'392.78 | | 109'850.00 | | 121'705.79 | |
| 33 | Abschreibungen Verwaltungsvermögen | 9'174.95 | | 20'000.00 | | 5'917.05 | |
| 34 | Finanzaufwand | 0.00 | | 6'500.00 | | 19'895.35 | |
| 4 | Ertrag | | 260'768.58 | | 243'410.00 | | 264'224.86 |
| 40 | Fiskalertrag | | 129'755.45 | | 130'000.00 | | 134'419.50 |
| 42 | Entgelte | | 8'534.55 | | 600.00 | | 371.70 |
| 44 | Finanzertrag | | 10'794.53 | | 1'010.00 | | 1'987.61 |
| 46 | Transferertrag | | 111'684.05 | | 111'800.00 | | 127'446.05 |
| 9 | Abschlusskonten | 156'674.85 | | 100'760.00 | | 111'516.67 | |
| 90 | Abschluss Erfolgsrechnung | 156'674.85 | | 100'760.00 | | 111'516.67 | |

5.2 Investitionsrechnung

| | Rechnung 2024 | | Budget 2024 | | Rechnung 2023 | |
|--|-------------------|-------------------|-------------------|-------------------|--------------------|--------------------|
| | Ausgaben | Einnahmen | Ausgaben | Einnahmen | Aufwand | Einnahmen |
| Investitionsrechnung | 494'519.20 | 494'519.20 | 620'000.00 | 620'000.00 | -566'169.35 | -566'169.35 |
| Investitionsausgaben | 494'519.20 | | 800'000.00 | | -566'169.35 | |
| Sachanlagen | 210'329.70 | | 800'000.00 | | 149'186.40 | |
| Investitionen auf Rechnung Dritter | | | | | | |
| Immaterielle Anlagen | | | | | | |
| Darlehen | | | | | | |
| Beteiligungen und Grundkapitalien | | | | | | |
| Eigene Investitionsbeiträge | | | | | | |
| Durchlaufende Investitionsbeiträge | | | | | | |
| Übertrag an Bilanz | 284'189.50 | | 800'000.00 | | -715'355.75 | |
| Investitionseinnahmen | | 494'519.20 | | 800'000.00 | | -566'169.35 |
| Übertrag Sachanlagen ins Finanzvermögen | | | | | | |
| Rückerstattungen | | 150'000.00 | | | | 59'470.30 |
| Abgang immaterielle Anlagen | | | | | | |
| Investitionsbeiträge für eigene Rechnung | | 134'189.50 | | 480'000.00 | | -774'826.05 |
| Rückzahlung von Darlehen | | | | | | |
| Übertragung von Beteiligungen | | | | | | |
| Rückzahlung eigener Investitionsbeiträge | | | | | | |
| Durchlaufende Investitionsbeiträge | | | | | | |
| Übertrag an Bilanz | | 210'329.70 | | 480'000.00 | | 149'186.40 |
| Nettoinvestitionen | | -73'859.80 | | 320'000.00 | | 864'542.15 |

6 GELDFLUSSRECHNUNG

Geldflussrechnung

Schwellenkorporation Oberburg

| Bezeichnung | CHF | |
|--|-------------------|------------------|
| | 2024 | 2023 |
| Geldfluss aus betrieblicher Tätigkeit | | |
| Ertragsüberschuss / (-) Aufwandüberschuss | 156'674.85 | 111'516.67 |
| Abschreibungen Verwaltungsvermögen | 9'174.95 | 5'917.05 |
| Abschreibungen Investitionsvermögen | 0.00 | 0.00 |
| Einlagen in das Eigenkapital | 0.00 | 0.00 |
| (-) Entnahmen aus dem Eigenkapital | 0.00 | 0.00 |
| Verluste aus Verkauf Finanzanlagen FV und Übertragung Finanzanlagen FV ins VV / (-) Gewinne aus Verkauf Finanzanlagen FV | 0.00 | 0.00 |
| Verluste aus Verkauf Sachanlagen FV und Übertragung Sachanlagen FV ins VV / (-) Gewinne aus Verkauf Sachanlagen FV | 0.00 | 0.00 |
| Wertberichtigungen Anlagen FV / (-) Wertberichtigungen Anlagen FV | 0.00 | 0.00 |
| Wertberichtigungen Darlehen/Beteiligungen VV | 0.00 | 0.00 |
| (-) Aufwertung VV | 0.00 | 0.00 |
| Abnahme(-) Zunahme Forderungen | 22'461.31 | -31'977.51 |
| Abnahme(-) Zunahme Vorräte | 0.00 | 0.00 |
| Abnahme(-) Zunahme aktive Rechnungsabgrenzungen | 0.00 | 0.00 |
| Zunahme(-) Abnahme Laufende Verbindlichkeiten | 4'381.95 | 13'419.10 |
| (-) Abnahme/Zunahme kurzfr. Rückstellungen | 0.00 | 0.00 |
| (-) Abnahme/Zunahme passive Rechnungsabgrenzungen | 0.00 | 0.00 |
| (-) Abnahme/Zunahme langfr. Rückstellungen | 0.00 | 0.00 |
| (-) Abnahme/Zunahme übrige Spezialfinanzierungen | 0.00 | 0.00 |
| Geldfluss aus betrieblicher Tätigkeit Schwellenkorporation | 192'693.06 | 98'875.31 |
| Geldfluss aus betrieblicher Tätigkeit Gemeindebetriebe | 0.00 | 0.00 |
| Total Geldfluss aus betrieblicher Tätigkeit | 192'693.06 | 98'875.31 |

| | | |
|---|---------------------|----------------------|
| Geldfluss aus Investitionstätigkeit | | |
| Zahlungen für Nettoinv. Sachanlagen + Immat. Anlagen+ Investitionsbeiträge VV | 58'692.45 | 672'744.00 |
| (-) Auszahlungen für Darlehen/Beteiligungen VV | 0.00 | 0.00 |
| Einzahlung für Darlehen/Beteiligungen VV | 0.00 | 0.00 |
| (-) Kauf Sachanlagen FV | 0.00 | 0.00 |
| Verkauf Sachanlagen FV | 0.00 | 0.00 |
| (-) Investitionen Sachanlagen FV | 0.00 | 0.00 |
| (-) Kauf kurzfristige Finanzanlagen FV | 0.00 | 0.00 |
| Verkauf kurzfristige Finanzanlagen FV | 0.00 | 0.00 |
| (-) Kauf langfristige Finanzanlagen FV | 0.00 | 0.00 |
| Verkauf langfristige Finanzanlagen FV | 0.00 | 0.00 |
| Geldfluss aus Investitionstätigkeit Schwellenkorporation | 58'692.45 | 672'744.00 |
| Geldfluss aus Investitionstätigkeit Gemeindebetriebe | | |
| | 0.00 | 0.00 |
| Total Geldfluss aus Investitionstätigkeit | 58'692.45 | 672'744.00 |
| Geldfluss aus Finanzierungstätigkeit | | |
| Zunahme/ (-) Abnahme Kontokorrente mit Dritten | 227'808.13 | -9'104.45 |
| Aufnahme kurzfristige Finanzverbindlichkeiten | 0.00 | 0.00 |
| (-) Rückzahlung kurzfristige Finanzverbindlichkeiten | 0.00 | 0.00 |
| Aufnahme langfristige Finanzverbindlichkeiten | 0.00 | 0.00 |
| (-) Rückzahlung langfristige Finanzverbindlichkeiten | 0.00 | -1'000'000.00 |
| (-) Abnahme/Zunahme Stiftungen, Legate, Zuwendungen im FK sowie Fonds im FK | 0.00 | 0.00 |
| Geldfluss aus Finanzierungstätigkeit Schwellenkorporation | 227'808.13 | -1'009'104.45 |
| Total Geldfluss (alle) | 479'193.64 | -237'485.14 |
| Bestand Flüssige Mittel und kurzfristige Geldanlagen 1.1. | 809'144.67 | 1'046'629.81 |
| Bestand Flüssige Mittel und kurzfristige Geldanlagen 31.12. | 1'288'338.31 | 809'144.67 |
| <i>Kontrollrechnung: Differenz</i> | 0.00 | 0.00 |

7 ANTRAG DER SCHWELLENKOMMISSION

Gemäss Art. 71 GV (170.111) verabschiedet die Schwellenkommission die Jahresrechnung 2024 der Schwellenkorporation Oberburg:

| | | | |
|---|-------------------------------|-----|-------------|
| Erfolgsrechnung | | | |
| | Aufwand Gesamthaushalt | CHF | 104'093.73 |
| | Ertrag Gesamthaushalt | CHF | 260'768.58 |
| | Aufwand-/Ertragsüberschuss | CHF | 156'674.85 |
| INVESTITIONSRECHNUNG | | | |
| | Ausgaben | CHF | 210'329.70 |
| | Einnahmen | CHF | -284'189.50 |
| | Nettoinvestitionen | CHF | -73'859.80 |
| NACHKREDITE gem. separater Tabelle | | CHF | 0.00 |

Antrag:

Der Schwellenversammlung wird beantragt, die Jahresrechnung 2024 genehmigen.

Schwellenkorporation Oberburg



Ueli Ritter
Präsident

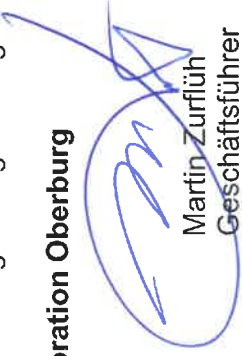

Martin Zurflüh
Geschäftsführer



Martin Zurflüh
Finanzverwalterin

Oberburg, 17. Februar 2025

FANKHAUSER & PARTNER AG
 Treuhand und Beratung

Dienstleistungen für Gemeinden
 KStJ und Private

Bericht des Rechnungsprüfungsorgans der Schwellenkorporation Oberburg zur Jahresrechnung 2024

An die Schwellenversammlung Oberburg

Als Rechnungsprüfungsorgan haben wir die Jahresrechnung der Schwellenkorporation Oberburg, bestehend aus Berichterstattung, Bilanz, Erfolgsrechnung, Investitionsrechnung, Geldflussrechnung und Anhang für das am 31. Dezember 2024 abgeschlossene Rechnungsjahr geprüft. Die Prüfungsarbeiten wurden am 10.03.2025 beendet.

Verantwortung der Schwellenkommission

Die Schwellenkommission ist für die Aufstellung der Jahresrechnung in Übereinstimmung mit den kantonalen und kommunalen gesetzlichen Vorschriften verantwortlich. Diese Verantwortung beinhaltet die Ausgestaltung, Implementierung und Aufrechterhaltung eines internen Kontrollsystems mit Bezug auf die Aufstellung der Jahresrechnung, die frei von wesentlichen falschen Angaben als Folge von Verstössen oder Irrtümern ist. Darüber hinaus ist die Schwellenkommission für die Anwendung sachgemässer Rechnungslegungsmethoden sowie die Vornahme angemessener Schätzungen verantwortlich.

Verantwortung des Rechnungsprüfungsorgans Fankhauser & Partner AG

Unsere Verantwortung ist es, aufgrund unserer Prüfung ein Prüfungsurteil über die Jahresrechnung abzugeben. Wir haben unsere Prüfung in Übereinstimmung mit den gesetzlichen Vorschriften und der Arbeitshilfe für Rechnungsprüfungsorgane (AH RPO, Ausgabe 2016) vorgenommen. Die Prüfung haben wir so zu planen und durchzuführen, dass wir hinreichende Sicherheit gewinnen, ob die Jahresrechnung frei von wesentlichen falschen Angaben ist. Eine Prüfung beinhaltet die Durchführung von Prüfungshandlungen zur Erlangung von Prüfungsnachweisen für die in der Jahresrechnung enthaltenen Wertansätze und sonstigen Angaben. Die Auswahl der Prüfungshandlungen liegt im pflichtgemässen Ermessen des Prüfers. Dies schliesst eine Beurteilung der Risiken wesentlicher falscher Angaben in der Jahresrechnung als Folge von Verstössen oder Irrtümern ein. Bei der Beurteilung dieser Risiken berücksichtigt der Prüfer das interne Kontrollsystem, soweit es für die Aufstellung der Jahresrechnung von Bedeutung ist, um die den Umständen entsprechenden Prüfungshandlungen festzulegen, nicht aber um ein Prüfungsurteil über die Wirksamkeit des internen Kontrollsystems abzugeben. Die Prüfung umfasst zudem die Beurteilung der Angemessenheit der angewandten Rechnungslegungsmethoden, der Plausibilität der vorgenommenen Schätzungen sowie eine Würdigung der Gesamtdarstellung der Jahresrechnung. Wir sind der Auffassung, dass die von uns erlangten Prüfungsnachweise eine ausreichende und angemessene Grundlage für unser Prüfungsurteil bilden.

Prüfungsurteil

Nach unserer Beurteilung entspricht die Jahresrechnung für das am 31. Dezember 2024 abgeschlossene Rechnungsjahr den kantonalen und kommunalen gesetzlichen Vorschriften.

Berichterstattung aufgrund weiterer gesetzlicher Vorschriften

Wir bestätigen, dass wir die Anforderungen an die Befähigung gemäss Art. 123 GV und die besonderen Voraussetzungen gemäss Art. 124 GV erfüllen und keine mit unserer Unabhängigkeit nicht vereinbare Sachverhalte vorliegen. Wir beantragen, die Jahresrechnung per 31. Dezember 2024 mit Aktiven und Passiven von CHF 2'020'441.18 und einem Ertragsüberschuss von CHF 156'674.85 zu genehmigen.

Huttwil, 10.03.2025

Das Rechnungsprüfungsorgan

Fankhauser & Partner AG

 Leitender Revisor

 Leitender Revisor

9 GENEHMIGUNG DER JAHRESRECHNUNG

Das beschlussfassende Organ der Schwellenkorporation Oberburg hat die Jahresrechnung 2024 am 12. Mai 2025 gemäss dem vorstehenden Antrag der Schwellenkommission vom 17. Februar 2025 genehmigt.

Oberburg, 12. Mai 2025

Mitgliederversammlung Schwellenkorporation

Ueli Ritter
Präsident



Martin Zurflüh
Geschäftsführer

10 ANHANG

10.1 Regelwerk

10.1.1 Angewendetes Regelwerk

Der Rechnungsabschluss der Schwellenkorporation Oberburg ist in Übereinstimmung mit den geltenden kantonalen gesetzlichen Grundlagen erstellt worden.

Gemeindegesetz (GG, BSG 170.11)

Gemeindeverordnung (GV, BSG 170.111)

Direktionsverordnung über den Finanzhaushalt der Gemeinden (FHDV, BSG 170.511)

Diese orientieren sich gemäss Art. 70 Absatz 1 GG am Harmonisierten Rechnungslegungsmodell für die Kantone und Gemeinden, HRM2, laut Handbuch der Konferenz der Kantonalen Finanzdirektoren. Die kantonalen Bestimmungen weichen in einzelnen Bereichen von den Empfehlungen des HRM2 ab. Das Amt für Gemeinden und Raumordnung stellt eine Auflistung dieser Ausnahmen zur Verfügung unter www.be.ch/gemeinden > Rubrik Gemeindefinanzen > HRM2 > Praxishilfen.

10.1.2 Bewertung Finanzvermögen

Vermögenswerte im Finanzvermögen werden bilanziert, wenn sie einen künftigen Nutzen erbringen und ihr Wert verlässlich ermittelt werden kann. Sie werden bei erstmaliger Bilanzierung zu Anschaffungs- bzw. Herstellungskosten bilanziert. Entstehen der Gemeinde keine Kosten, wird zum Verkehrswert zum Zeitpunkt des Zugangs bilanziert. Folgebewertungen erfolgen zum Verkehrswert am Bilanzstichtag, wobei eine systematische Neubewertung bei Liegenschaften mit Ausnahme von Baurechten alle fünf Jahre oder bei Änderung des amtlichen Werts, bei allen anderen Vermögenswerten jährlich erfolgt. Die Bilanzwerte sind bei eingetretenen dauerhaften Wertminderungen oder Verlusten sofort zu berichtigen.

Die Liegenschaften der Schwellenkorporation (Land/Tauschobjekt) dienen vollumfänglich dem Hochwasserschutz und sind im Verwaltungsvermögen bilanziert. Per Ende 2015 wurden diese vollumfänglich abgeschrieben.

Die zwei Restparzellen aus dem Brückenneubau Krauchthalstr./Lauterbachstr./Zimmerbergstr. (Buchwert Fr. 1'982.85) wurden im Jahr 2017 vom Finanzvermögen ins Verwaltungsvermögen verschoben.

10.1.3 Bewertung Verwaltungsvermögen

Vermögenswerte im Verwaltungsvermögen werden bilanziert, wenn sie einen künftigen mehrjährigen öffentlichen Nutzen hervorbringen und ihr Wert verlässlich ermittelt werden kann. Sie werden zu Anschaffungs- bzw. Herstellkosten nach der Nettomethode bilanziert und nach der definierten Nutzungsdauer linear abgeschrieben. Entstehen der Gemeinde keine Kosten, wird zum Verkehrswert zum Zeitpunkt des Zugangs bilanziert. Die Bilanzwerte sind bei eingetretenen dauerhaften Wertminderungen oder Verlusten sofort zu berichtigen. Die geltenden Anlagekategorien und Nutzungsdauern sind in Anhang 2 GV umschrieben.

10.1.4 Aktivierungsgrenzen

| | |
|----------------------|---------------|
| Allgemeiner Haushalt | Fr. 25'000.00 |
|----------------------|---------------|

10.1.5 Bestehendes Verwaltungsvermögen

Da das bestehende Verwaltungsvermögen per 31.12.2015 vollumfänglich abgeschlossen wurde, erübrigt sich die Abschreibung in den Folgejahren.

10.2 Grundlagen der Jahresrechnung

Als Grundlage für die Jahresrechnung 2024 dienen das Budget 2024 und die Vorjahresrechnung 2023.

Genehmigung/Prüfung:

| | Budget 2024 | Jahresrechnung 2023 |
|--|------------------|---------------------|
| Schwellenkommission | 02. Februar 2023 | 19. Februar 2024 |
| Bestätigungsbericht Rechnungsprüfungsorgan | | 26. Februar 2024 |
| Mitgliederversammlung | 15. Mai 2023 | 13. Mai 2025 |

10.3 Eigenkapitalnachweis

Eigenkapitalnachweis Schwellenkorporation

in Tausend CHF

| Eigenkapital per 01.01.2024 | | Veränderungsnachweis | | Eigenkapital per 31.12.2024 | |
|---|------------------|---|----------------|---|------------------|
| | CHF | Erhöhung (+) durch | CHF | Reduktion (-) durch | CHF |
| 29 Eigenkapital | 1'845'829 | | 156'674 | | 0 |
| 290 Verpflichtungen (+) bzw. Vorschüsse (-) gegenüber Spezialfinanzierungen | 0 | Einlagen in SF EK | | Entnahmen aus SF EK | 0 |
| 2900x SF Übertragung VV nach Art. 85a GV | 0 | 3898.xx | | 4898.xx | 0 |
| 292 Rücklagen der Globalbudgetbereiche | 0 | 3892 Einlagen in Rücklagen Globalbudgetbereiche EK | 0 | 4892 Entnahmen aus Rücklagen der Globalbudgetbereiche | 0 |
| 293 Vorfinanzierungen | 0 | Einlagen in Vorfinanzierungen EK | 0 | Entnahmen aus Vorfinanzierungen des EK | 0 |
| 29300 Allgemeiner Haushalt | 0 | 3893 | 0 | 4893 | 0 |
| 294 Reserven | 0 | Einlagen | 0 | Entnahmen | 0 |
| 29400 Zusätzliche Abschreibungen | 0 | 3894.01 Einl. Finanzpol. Reserven | 0 | 4894.01 Entn. Finanzpol. Reserven | 0 |
| 296 Neubewertungsreserve Finanzvermögen | 0 | Einlagen | 0 | Entnahmen | 0 |
| 29600 Neubewertungsreserve FV | 0 | 3896.xx | 0 | 4896.xx | 0 |
| 29601 Schwankungsreserve | 0 | 3896.xx | 0 | 4896.xx | 0 |
| 298 Übriges Eigenkapital | 0 | 3898 Einlagen übriges Eigenkapital | 0 | 4898 Entnahmen übriges Eigenkapital | 0 |
| 299 Bilanzüberschuss/-Fehlbetrag | 1'845'829 | 2990 Jahresergebnis Überschuss (+) Defizit (-) | 156'674 | - | 0 |
| | | | | | 2'002'504 |
| | | | | | 2'002'504 |

10.4 Rückstellungsspiegel

| 205 Kurzfristige Rückstellungen | | | | | |
|---------------------------------|-------------|------------------------|-------------|------------------------|--|
| Konto | Bezeichnung | Buchwert 01.01.2024 | Veränderung | Buchwert 31.12.2024 | Kommentar zu Veränderungen und Weiterbestand |
| | | | Bildung | | |
| | | | Verwertung | | |
| | | | Auflösung | | |
| Keine | | 0.00 | | 0.00 | |

| 208 Langfristige Rückstellungen | | | | | |
|-----------------------------------|-------------|------------------------|-------------|------------------------|--|
| Konto | Bezeichnung | Buchwert 01.01.2024 | Veränderung | Buchwert 31.12.2024 | Kommentar zu Veränderungen und Weiterbestand |
| | | | Bildung | | |
| | | | Verwertung | | |
| | | | Auflösung | | |
| Keine | | 0.00 | | 0.00 | |
| Total kurzfristige Rückstellungen | | 0.00 | | 0.00 | |
| Total langfristige Rückstellungen | | 0.00 | | 0.00 | |
| Total Rückstellungen | | 0.00 | | 0.00 | |

10.5 Beteiligungsspiegel

Beteiligungen (im Sinne der öffentlichen Aufgabenerfüllung)

| Schwellenkorporation Oberburg | | | | | | | | | | | |
|--|------------------|-----------------------|----------------|---|------------------------|---------------------|------------------|----------------|----------------------|-----------------------------|---------------------|
| Name, Sitz, Rechtsform | Tätigkeitsgebiet | Nominalkapital (100%) | Eigenumsanteil | Stimmanteil - E: Exekutive - L: Legislative | Wesentliche Beteiligte | Buchwert per 31.12. | Anschaffungswert | Wes. Beteilig. | Rechnungslegungsnorm | Zahlungsströme Berichtsjahr | Spezifische Risiken |
| Juristische Personen des Privatrechts | | | | | | | | | | | |
| Raiffeisen Region Burgdorf Genossenschaft | Bankwesen | | 50 Stk. | | Div. | 10'000.00 | 10'000.00 | | OR | Zins | keine |

10.6 Gewährleistungsspiegel

Die Schwellenkorporation hat keine Gewährleistungen zu leisten.

10.7 Anlagespiegel

Oberburg
Schwellenkorporation

Anlagespiegel
Finanzvermögen

2024

| | | 108 Finanzvermögen Sachanlagen | | | | |
|-------------------------------|-----------------------------|--------------------------------|-----------------------------|--------------------------------------|----------------------------------|----------------------------|
| | | 1080 | 1084 | 1086 | 1087 | 1089 |
| | | Grundstücke unüberbaut | Gebäude Fi- nanzvermögen | Mobilien des Finanz- vermögens | Anlagen im Bau Finanzvermögen | Übrige Sach- anlagen FV |
| Anschaffungskosten | Anlagewert | 0.00 | 0.00 | 0.00 | 0.00 | 0.00 |
| | Zuwachs/ Zugänge | 0.00 | 0.00 | 0.00 | 0.00 | 0.00 |
| | Abgänge | 0.00 | 0.00 | 0.00 | 0.00 | 0.00 |
| | Umgliederungen | 0.00 | 0.00 | 0.00 | 0.00 | 0.00 |
| | Anlagewert | 0.00 | 0.00 | 0.00 | 0.00 | 0.00 |
| kumulierte Wertberichtigungen | Stand per 01.01. 2024 | 0.00 | 0.00 | 0.00 | 0.00 | 0.00 |
| | Wertminderungen | 0.00 | 0.00 | 0.00 | 0.00 | 0.00 |
| | Aufwertungen | 0.00 | 0.00 | 0.00 | 0.00 | 0.00 |
| | Umgliederungen | 0.00 | 0.00 | 0.00 | 0.00 | 0.00 |
| | Stand per 31.12. 2024 | 0.00 | 0.00 | 0.00 | 0.00 | 0.00 |
| Buchwerte | Buchwert netto | 0.00 | 0.00 | 0.00 | 0.00 | 0.00 |
| | davon Anlagen in Leasing | | | | | |
| | Versicherungswerte | | | | | |

| | | 140 Sachanlagen Verwaltungsvermögen | | | | | | | | | |
|---------------------------------------|----------------------------------|-------------------------------------|--------------------------------|----------------|---------------------------|----------------------|--------------------------|-------------|----------------------|--|--|
| | | 1400 | 1401 | 1402 | 1403 | 1404 | 1405 | 1406 | 1407 | 1409 | |
| | | Grundstücke unbebaut | Strassen/ Verkehrs- wege | Wasser- bau | Tief- bauten übrige | Hoch- bau- ten | Wald- ungen/ Alpen | Mobilien | Anlagen im Bau | Übrige Sachan- lagen* (ohne 14099) | |
| Anschaffungskosten | Anlagewert | 01.01. 2024 | 1'982.85 | 0.00 | 147'925.80 | 0.00 | 0.00 | 0.00 | 526'556.80 | 0.00 | |
| | Zuwachs/ Zugänge | 2024 | 0.00 | 0.00 | 81'447.90 | 0.00 | 0.00 | 0.00 | 210'329.70 | 0.00 | |
| | Abgänge | 2024 | 0.00 | 0.00 | 0.00 | 0.00 | 0.00 | 0.00 | 284'189.50 | 0.00 | |
| | Umgliederungen | 2024 | 0.00 | 0.00 | 0.00 | 0.00 | 0.00 | 0.00 | 81'447.90 | 0.00 | |
| | Anlagewert | 31.12. 2024 | 1'982.85 | 0.00 | 229'373.70 | 0.00 | 0.00 | 0.00 | 371'249.10 | 0.00 | |
| kumulierte ordentliche Abschreibungen | Stand per | 01.01. 2024 | 0.00 | 0.00 | 0.00 | 0.00 | 0.00 | 0.00 | 0.00 | 0.00 | |
| | Planmässige Abschreibungen | 2024 | 0.00 | 0.00 | 9'174.95 | 0.00 | 0.00 | 0.00 | 0.00 | 0.00 | |
| | Ausserplanmässige Abschreibungen | 2024 | 0.00 | 0.00 | 0.00 | 0.00 | 0.00 | 0.00 | 0.00 | 0.00 | |
| | Wertkorrekturen | 2024 | 0.00 | 0.00 | 0.00 | 0.00 | 0.00 | 0.00 | 0.00 | 0.00 | |
| | Stand per | 31.12. 2024 | 0.00 | 0.00 | -15'092.00 | 0.00 | 0.00 | 0.00 | 0.00 | 0.00 | |
| Buchwerte | Buchwert netto | 31.12. 2024 | 1'982.85 | 0.00 | 214'281.70 | 0.00 | 0.00 | 0.00 | 371'249.10 | 0.00 | |
| | davon Anlagen in Leasing | 31.12. 2024 | 0.00 | 0.00 | 0.00 | 0.00 | 0.00 | 0.00 | 0.00 | 0.00 | |
| | Versicherungswerte | 31.12. 2024 | | | | | | | | | |

* darin nicht enthalten ist das bestehende VV bei Einführung von HRM2:

| | | 142 Immaterielle Anlagen VV | | 144 Darlehen VV | 145 Beteiligungen VV | 146 Investitionsbeiträge VV |
|--|--------------------------------------|-----------------------------|--|-----------------------|----------------------------|-----------------------------|
| | | 1420 | 1421 & 1429 | | | |
| | | Informatik | 1427 Immat. Anlagen in Realisierung | 1441-1447 Darlehen | 1452-1456 Beteiligungen | 1460-1469 Investitionen |
| | Anlagewert 01.01. 2024 | 0.00 | 0.00 | 0.00 | 0.00 | 0.00 |
| | Zuwachs/ Zugänge 2024 | 0.00 | 0.00 | 0.00 | 0.00 | 0.00 |
| | Abgänge 2024 | 0.00 | 0.00 | 0.00 | 0.00 | 0.00 |
| | Umgliederungen 2024 | 0.00 | 0.00 | 0.00 | 0.00 | 0.00 |
| | Anlagewert 31.12. 2024 | 0.00 | 0.00 | 0.00 | 0.00 | 0.00 |
| | Stand per 01.01. 2024 | 0.00 | 0.00 | 0.00 | 0.00 | 0.00 |
| | Planmäßige Abschreibungen 2024 | 0.00 | 0.00 | | | 0.00 |
| | Ausserplanmäßige Abschreibungen 2024 | 0.00 | 0.00 | | | 0.00 |
| | Wertkorrekturen 2024 | 0.00 | 0.00 | 0.00 | 0.00 | 0.00 |
| | Stand per 31.12. 2024 | 0.00 | 0.00 | 0.00 | 0.00 | 0.00 |
| | Buchwert netto 31.12. 2024 | 0.00 | 0.00 | 0.00 | 0.00 | 0.00 |
| | davon Anlagen in Leasing 31.12. 2024 | 0.00 | 0.00 | 0.00 | 0.00 | 0.00 |
| | Versicherungswerte 31.12. 2024 | | | | | |

10.8 Kreditkontrolle

10.8.1 Verpflichtungskredite für Investitionen

Gemäss HRM2 müssen nur Verpflichtungskredite der Stimmberechtigten aufgeführt werden.

Schweilinkorporation

Verpflichtungskreditkontrolle für Investitionen

| Konto-Nr. | Organ | Datum | Kreditsumme (brutto) | Objektbezeichnung | Kreditkontrolle in CHF | | | | Abrechnungs- datum | |
|-------------------------------|-------|---------------|-------------------------|--|---------------------------------------|---|---------------------------------------|--|-----------------------|---------------------------------------|
| | | | | | Kumulierte Ausgaben* 01.01.2024 | Investitions- ausgaben 31.12.2024 | Kumulierte Ausgaben* 31.12.2024 | Investitions- einnahmen 01.01.2024 | | Kumulierte Einnahmen 31.12.2024 |
| FUNKTIONALE GLIEDERUNG | | | | | | | | | | |
| 7 | | | | Umweltschutz und Raumordnung | | | | | | |
| 7410.5000.01 | MV | 26.11.2015 | 17'000'000.00 | Restkosten Landumlegung Oberburg-Mattenhof | 550'000.00 | | 550'000.00 | | | 1'150'000.00 |
| 7410.5020.02 | MV | 17.06.2013 | 75'000.00 | Projektierung; WBP Chrouchtalbach | 79'550.25 | | 79'550.25 | | | -4'550.25 |
| 7410.5020.03 | MV | 30.11.2020 | 270'000.00 | ISP Fonsbach | 40'232.75 | 160'237.30 | 200'470.05 | | | 69'529.95 |
| | | 31.5.20 21 | | | | | | | | 12.05.2025 |
| 7410.5020.10 | MV | 26.11.2015 | 11'000'000.00 | Realisierung; WBP HWRHB | 12'670'859.00 | | 12'670'859.00 | | | -1'670'859.00 |
| 7410.5020.11 | MV | 17.06.2019 | 2'100'000.00 | Realisierung; WBP Chrouchtalbach | 63'512.30 | 50'092.40 | 113'604.70 | | | 1'986'395.30 |
| 7410.6100.01 | | | | Rückstellungen Vorschuss Restkosten LUG | | | 60'000.00 | 150'000.00 | 210'000.00 | -210'000.00 |
| 7410.6310.02 | | 17.06.2013 | 45'000.00 | Subv. Kanton und Bund; Projektierung WBP Chrouchtalb. | | | | -38'556.05 | -38'556.05 | 83'556.05 |
| 7410.6310.03 | | 30.11.2020 | | Subv. Kanton und Bund; Projektierung ISP Fonsbach | | | 22'401.95 | 96'620.20 | 119'022.15 | -119'022.15 |
| 7410.6310.10 | | 26.11.2015 | 7700'000.00 | Subv. Kanton und Bund; Realisierung WBP HWRHB | | | | | | 7700'000.00 |
| 7410.6310.11 | | | | Subv. Kanton und Bund; Realisierung WBP Chrouchtalb. | | | 47'634.25 | 37'569.30 | 85'203.55 | -85'203.55 |

Vermerk: In den mehrwertsteuerpflichtigen Funktionen werden die Ausgaben in dieser Tabelle exklusive Mehrwertsteuer dargestellt. Da der Kredit inklusive Mehrwertsteuer beschlossen wurde, muss die Mehrwertsteuer beim Saldo noch berücksichtigt werden, das heisst abgezogen werden.

Sämtliche Kredite der Exekutive können gelöst werden

10.8.2 Nachkredite

Es sind folgende Nachkredite nötig:

| Konto-Nr. | Bezeichnung | Nachkredit in CHF | | | Bemerkung |
|--------------|------------------------------------|----------------------|----------|----------------|---|
| | | Rechnung | Budget | Überschreitung | |
| 0 | Allgemeine Verwaltung | | | | |
| 0220.3130.02 | Dienstleistungen Dritter | 13'633.20 | 2'800.00 | 10'833.20 | Die Geschäftsführung durch Martin Zurflüh wird über das Konto 0220.3130.02 statt über das budgetierte Konto 0020.3132.02 verbucht. Deshalb ist aus formellen Gründen ein Nachkredit nötig obwohl der Gesamtkredit sogar unterschritten ist. |
| 7 | Umweltschutz und Raumordnung | | | | |
| 9 | Finanzen und Steuern | | | | |
| 9610.3181.01 | Forderungsverluste Schwellentellen | 55.08 | 50.00 | 5.08 | Die Forderungsverluste sind minim höher als budgetiert. |

11 DETAILS ZUR RECHNUNG

11.1 Bilanz

11.2 Erfolgsrechnung nach Funktionen

11.3 Erfolgsrechnung nach Sachgruppen

11.4 Investitionsrechnung nach Funktionen

11.5 Investitionsrechnung nach Sachgruppen

Bilanz

| | 1.1.2024 | Zuwachs | Abgang | 31.12.2024 |
|--|--------------|--------------|--------------|--------------|
| Aktiven | 1'859'384.38 | 2'163'040.59 | 2'001'983.79 | 2'020'441.18 |
| Finanzvermögen | 1'188'835.98 | 1'871'262.99 | 1'627'171.44 | 1'432'927.53 |
| Flüssige Mittel u. kurzfrist. Geldanlagen | 809'144.67 | 1'287'771.59 | 808'577.95 | 1'288'338.31 |
| Bank | 809'144.67 | 1'287'771.59 | 808'577.95 | 1'288'338.31 |
| 10020.02 Raiffeisenbank CH70 8080 8003 5726 7966 1 | 58'586.07 | 978'327.15 | 805'272.40 | 231'640.82 |
| 10020.04 Raiffeisen Sparkonto 91 CH42 8080 8007 2521 7583 0 | 750'558.60 | 309'444.44 | 3'305.55 | 1'056'697.49 |
| Forderungen | 260'818.76 | 449'301.90 | 699'571.34 | 10'549.32 |
| 1010 Ford. aus Lieferungen u. Leistungen ggü. Dritten | 1'000.00 | 206'315.30 | 206'315.30 | 1'000.00 |
| 10100.01 Diverse Debitoren | 1'000.00 | 206'315.30 | 206'315.30 | 1'000.00 |
| 1011 Kontokorrente mit Dritten | 227'808.15 | 220'584.25 | 448'392.38 | 0.02 |
| 10110.01 Kontokorrent Einwohnergemeinde Oberburg | 227'808.15 | 220'584.25 | 448'392.38 | 0.02 |
| 1014 Transferforderungen | 31'664.95 | 18'974.30 | 44'518.00 | 6'121.25 |
| 10140.01 Guthaben aus Subventionen (ord. Unterhalt) | 31'664.95 | 18'974.30 | 44'518.00 | 6'121.25 |
| 1019 Übrige Forderungen | 345.66 | 3'428.05 | 345.66 | 3'428.05 |
| 10190.01 Verrechnungssteuern | 345.66 | 3'428.05 | 345.66 | 3'428.05 |
| Aktive Rechnungsabgrenzungen | 108'872.55 | 134'189.50 | 119'022.15 | 124'039.90 |
| 1046 Aktive Rechnungsabgrenzungen IR | 108'872.55 | 134'189.50 | 119'022.15 | 124'039.90 |
| 10460.02 Guthaben aus Subventionen (Projektierung Chrouththalbach) | 38'836.35 | | | 38'836.35 |
| 10460.04 Guthaben aus Subventionen (ISP Fonsbach) | 22'401.95 | 96'620.20 | 119'022.15 | 85'203.55 |
| 10460.05 Guthaben aus Subventionen (Realisierung WBP Chrouthtalbach) | 47'634.25 | 37'569.30 | | |
| Finanzanlagen | 10'000.00 | | | 10'000.00 |
| 1070 Aktien und Anteilscheine | 10'000.00 | | | 10'000.00 |
| 10700.01 Genossenschaftsanteile Raiffeisenbank | 10'000.00 | | | 10'000.00 |

Bilanz

| | 1.1.2024 | Zuwachs | Abgang | 31.12.2024 |
|---|-------------------|-------------------|-------------------|-------------------|
| Verwaltungsvermögen | 670'548.40 | 291'777.60 | 374'812.35 | 587'513.65 |
| Sachanlagen VV | 670'548.40 | 291'777.60 | 374'812.35 | 587'513.65 |
| 1400 Grundstücke VV unüberbaut | 1'982.85 | | | 1'982.85 |
| 14000.01 Grundstücke | 1'982.85 | | | 1'982.85 |
| 1402 Wasserbau | 142'008.75 | 81'447.90 | 9'174.95 | 214'281.70 |
| 14020.01 HWRHB Luterbach | 147'925.80 | | | 147'925.80 |
| 14020.99 HWRHB Luterbach | -5'917.05 | | 5'917.05 | -1'834.10 |
| 14021.01 ISP Fonsbach | | 81'447.90 | | 81'447.90 |
| 14021.99 ISP Fonsbach | | | 3'257.90 | -3'257.90 |
| 1407 Anlagen im Bau VV | 526'556.80 | 210'329.70 | 365'637.40 | 371'249.10 |
| 14070.01 Realisierung Landumlegung | 490'000.00 | | 150'000.00 | 340'000.00 |
| 14070.04 Proj. WBP Chrouchtalbach | 2'847.95 | | | 2'847.95 |
| 14070.05 Proj. ISP Fonsbach | 17'830.80 | 160'237.30 | 178'068.10 | 178'068.10 |
| 14070.06 Realisierung WBP Chrouchtalbach | 15'878.05 | 50'092.40 | 37'569.30 | 28'401.15 |
| Immaterielle Anlagen | | | | |
| 1429 Übrige immaterielle Anlagen | | | | |
| 14290.01 Proj. WBP Hochwasserrückhaltebecken | 21'912.85 | | | 21'912.85 |
| 14290.99 WB Proj. WBP Hochwasserrückhaltebecken | -21'912.85 | | | -21'912.85 |

Bilanz

| | 1.1.2024 | Zuwachs | Abgang | 31.12.2024 |
|---|--------------|------------|------------|--------------|
| Passiven | 1'859'384.38 | 577'486.77 | 416'429.97 | 2'020'441.18 |
| Fremdkapital | 13'554.65 | 309'295.25 | 304'913.30 | 17'936.60 |
| Laufende Verbindlichkeiten | 13'554.65 | 309'295.25 | 304'913.30 | 17'936.60 |
| 2000 Lauf. Verb. a. Liefer. u. Leist. v. Dritten | 13'554.65 | 309'295.25 | 304'913.30 | 17'936.60 |
| 20000.01 Kreditsammelkonto | 13'554.65 | 309'295.25 | 304'913.30 | 17'936.60 |
| Eigenkapital | 1'845'829.73 | 268'191.52 | 111'516.67 | 2'002'504.58 |
| Bilanzüberschuss /-fehlbetrag | 1'845'829.73 | 268'191.52 | 111'516.67 | 2'002'504.58 |
| Jahresergebnis | 111'516.67 | 156'674.85 | 111'516.67 | 156'674.85 |
| 29900.01 Jahresergebnis | 111'516.67 | 156'674.85 | 111'516.67 | 156'674.85 |
| 2999 Kumulierte Ergebnisse der Vorjahre | 1'734'313.06 | 111'516.67 | 111'516.67 | 1'845'829.73 |
| 29990.01 Kumulierte Ergebnisse Erfolgsrechnung | 1'734'313.06 | 111'516.67 | 111'516.67 | 1'845'829.73 |

Erfolgsrechnung

| | Rechnung 2024 | | Budget 2024 | | Rechnung 2023 | |
|-------------------------------|--|-------------------|-------------------|-------------------|-------------------|-------------------|
| | Aufwand | Ertrag | Aufwand | Ertrag | Aufwand | Ertrag |
| FUNKTIONALE GLIEDERUNG | 260'768.58 | 260'768.58 | 243'410.00 | 243'410.00 | 264'224.86 | 264'224.86 |
| 0 | Allgemeine Verwaltung | 55.80 | 36'100.00 | 100.00 | 29'172.49 | 200.00 |
| | Nettoaufwand | 28'587.60 | | 36'000.00 | | 28'972.49 |
| 02 | Allgemeine Dienste | 55.80 | 36'100.00 | 100.00 | 29'172.49 | 200.00 |
| | Nettoaufwand | 28'587.60 | | 36'000.00 | | 28'972.49 |
| 022 | Allgemeine Dienste | 55.80 | 36'100.00 | 100.00 | 29'172.49 | 200.00 |
| | Nettoaufwand | 28'587.60 | | 36'000.00 | | 28'972.49 |
| 0220 | Allgemeine Dienste, übrige | 55.80 | 36'100.00 | 100.00 | 29'172.49 | 200.00 |
| | Löhne, Tag- und Sitzungsgelder an Behörden | 4'526.00 | 6'300.00 | | 5'190.00 | |
| | Büromaterial | 150.80 | 400.00 | | 849.25 | |
| | Drucksachen, Publikationen | 917.25 | 1'500.00 | | 898.85 | |
| | Dienstleistungen Dritter | 13'633.20 | 2'800.00 | | 12'314.69 | |
| | Honorare externe Berater, Gutachter, Fachexperten etc. | 1'243.15 | 2'000.00 | | 1'238.55 | |
| | Entschädigung Geschäftsführung durch | 7'050.00 | 20'000.00 | | 7'065.60 | |
| | Gemeindeverwaltung | | | | | |
| | Sachversicherungsprämien | 304.50 | 500.00 | | 304.50 | |
| | Steuern und Abgaben | | 100.00 | | 55.55 | |
| | Reisekosten und Spesen | 818.50 | 2'500.00 | | 1'255.50 | |
| | Rückstellungen | | | | | 200.00 |
| 7 | Umweltschutz und Raumordnung | 30'334.00 | 100'000.00 | 22'800.00 | 103'624.35 | 34'524.10 |
| | Nettoaufwand | 45'061.25 | | 77'200.00 | | 69'100.25 |
| 74 | Verbauungen | 30'334.00 | 100'000.00 | 22'800.00 | 103'624.35 | 34'524.10 |
| | Nettoaufwand | 45'061.25 | | 77'200.00 | | 69'100.25 |
| 741 | Gewässerverbauungen | 30'334.00 | 100'000.00 | 22'800.00 | 103'624.35 | 34'524.10 |
| | Nettoaufwand | 45'061.25 | | 77'200.00 | | 69'100.25 |
| 7410 | Gewässerverbauungen | 30'334.00 | 100'000.00 | 22'800.00 | 103'624.35 | 34'524.10 |
| | Unterhalt Wasserbau (subventionsberechtigt) | 53'450.10 | 60'000.00 | | 95'854.10 | |
| | Unterhalt Wasserbau (nicht subventionsberechtigt) | 12'770.20 | 20'000.00 | | 1'853.20 | |
| | Planmässige Abschreibungen Wasserbau | 9'174.95 | 20'000.00 | | 5'917.05 | |
| | Verkäufe | | | | | |
| | Rückstellungen | 265.75 | | 500.00 | | 171.70 |
| | | 8'213.00 | | | | |

Erfolgsrechnung

| | Rechnung 2024 | | Budget 2024 | | Rechnung 2023 | |
|-------------|---|-------------------|-------------------|-------------------|-------------------|-------------------|
| | Aufwand | Ertrag | Aufwand | Ertrag | Aufwand | Ertrag |
| 4470.01 | | 1'000.00 | | 1'000.00 | | 1'000.00 |
| 4611.01 | | 18'974.30 | | 19'800.00 | | 31'631.85 |
| 4612.01 | | 1'880.95 | | 1'500.00 | | 1'720.55 |
| 9 | Finanzen und Steuern | 230'378.78 | 107'310.00 | 220'510.00 | 131'428.02 | 229'500.76 |
| | Nettoertrag | 73'648.85 | 113'200.00 | | 98'072.74 | |
| 91 | Steuern | 220'584.25 | 50.00 | 220'500.00 | 16.00 | 228'513.15 |
| | Nettoertrag | 220'529.17 | 220'450.00 | | 228'497.15 | |
| 910 | Steuern | 220'584.25 | 50.00 | 220'500.00 | 16.00 | 228'513.15 |
| | Nettoertrag | 220'529.17 | 220'450.00 | | 228'497.15 | |
| 9106 | Schwellentelle | 220'584.25 | 50.00 | 220'500.00 | 16.00 | 228'513.15 |
| 3181.01 | Forderungsverluste Schwellentelle | 55.08 | 50.00 | | 16.00 | |
| 4039.01 | Schwellentelle | 55.08 | 50.00 | | 16.00 | 134'419.50 |
| 4632.01 | Gemeindebeitrag EG Oberburg | 129'755.45 | | 130'000.00 | | 94'093.65 |
| | | 90'828.80 | | 90'500.00 | | |
| 96 | Vermögens- und Schuldenverwaltung | 9'794.53 | 6'500.00 | 10.00 | 19'895.35 | 987.61 |
| | Nettoaufwand | | | 6'490.00 | | 18'907.74 |
| | Nettoertrag | 9'794.53 | | | | |
| 961 | Zinsen | 9'794.53 | 6'500.00 | 10.00 | 19'895.35 | 987.61 |
| | Nettoaufwand | | | 6'490.00 | | 18'907.74 |
| | Nettoertrag | 9'794.53 | | | | |
| 9610 | Zinsen | 9'794.53 | 6'500.00 | 10.00 | 19'895.35 | 987.61 |
| 3406.01 | Verzinsung langfristige Finanzverbindlichkeiten | | 6'500.00 | | 19'895.35 | |
| 4400.01 | Zinsen flüssige Mittel | 9'444.53 | | | | 859.38 |
| 4407.01 | Zinsen langfristige Finanzanlagen | 350.00 | | 10.00 | | 128.23 |
| 99 | Nicht aufgeteilte Posten | 156'674.85 | 100'760.00 | 100'760.00 | 111'516.67 | 111'516.67 |
| | Nettoaufwand | | | 100'760.00 | | |
| 999 | Abschluss | 156'674.85 | 100'760.00 | 100'760.00 | 111'516.67 | 111'516.67 |
| | Nettoaufwand | | | 100'760.00 | | |
| 9990 | Abschluss | 156'674.85 | 100'760.00 | 100'760.00 | 111'516.67 | 111'516.67 |
| 9000.01 | Ertragsüberschuss | 156'674.85 | 100'760.00 | 100'760.00 | 111'516.67 | 111'516.67 |

Erfolgsrechnung

| | Rechnung 2024 | | Budget 2024 | | Rechnung 2023 | |
|--|-------------------|-------------------|-------------------|-------------------|-------------------|-------------------|
| | Aufwand | Ertrag | Aufwand | Ertrag | Aufwand | Ertrag |
| Erfolgsrechnung | 260'768.58 | 260'768.58 | 243'410.00 | 243'410.00 | 264'224.86 | 264'224.86 |
| 3 Aufwand | 104'093.73 | | 142'650.00 | | 152'708.19 | |
| 30 Personalaufwand | 4'526.00 | | 6'300.00 | | 5'190.00 | |
| 300 Behörden und Kommissionen | 4'526.00 | | 6'300.00 | | 5'190.00 | |
| 3000 Löhne, Tag- und Sitzungsgelder an Behörden und Kom.. | 4'526.00 | | 6'300.00 | | 5'190.00 | |
| 3000.01 Löhne, Tag- und Sitzungsgelder an Behörden | 4'526.00 | | 6'300.00 | | 5'190.00 | |
| 31 Sach- und übriger Betriebsaufwand | 90'392.78 | | 109'850.00 | | 121'705.79 | |
| 310 Material- und Warenaufwand | 1'068.05 | | 1'900.00 | | 1'748.10 | |
| 3100 Büromaterial | 150.80 | | 400.00 | | 849.25 | |
| 3100.01 Büromaterial | 150.80 | | 400.00 | | 849.25 | |
| 3102 Drucksachen, Publikationen | 917.25 | | 1'500.00 | | 898.85 | |
| 3102.01 Drucksachen, Publikationen | 917.25 | | 1'500.00 | | 898.85 | |
| 313 Dienstleistungen und Honorare | 22'230.85 | | 25'400.00 | | 20'978.89 | |
| 3130 Dienstleistungen Dritter | 13'633.20 | | 2'800.00 | | 12'314.69 | |
| 3130.02 Dienstleistungen Dritter | 13'633.20 | | 2'800.00 | | 12'314.69 | |
| 3132 Honor.ext.Berater,Gutachter,Fachexp.etc. | 8'293.15 | | 22'000.00 | | 8'304.15 | |
| 3132.01 Honorare externe Berater, Gutachter, Fachexperten etc. | 1'243.15 | | 2'000.00 | | 1'238.55 | |
| 3132.02 Entschädigung Geschäftsführung durch Gemeindeverwaltu.. | 7'050.00 | | 20'000.00 | | 7'065.60 | |
| 3134 Sachversicherungsprämien | 304.50 | | 500.00 | | 304.50 | |
| 3134.01 Sachversicherungsprämien | 304.50 | | 500.00 | | 304.50 | |
| 3137 Steuern und Abgaben | 100.00 | | 100.00 | | 55.55 | |
| 3137.01 Steuern und Abgaben | 100.00 | | 100.00 | | 55.55 | |
| 314 Baulicher Unterhalt imf betrieblicher Unterhalt | 66'220.30 | | 80'000.00 | | 97'707.30 | |
| 3142 Unterhalt Wasserbau | 66'220.30 | | 80'000.00 | | 97'707.30 | |

Erfolgsrechnung

| | Rechnung 2024 | | Budget 2024 | | Rechnung 2023 | |
|-------------|-------------------|--------|-------------------|--------|-------------------|--------|
| | Aufwand | Ertrag | Aufwand | Ertrag | Aufwand | Ertrag |
| 3142.01 | 53'450.10 | | 60'000.00 | | 95'854.10 | |
| 3142.02 | 12'770.20 | | 20'000.00 | | 1'853.20 | |
| 317 | 818.50 | | 2'500.00 | | 1'255.50 | |
| 3170 | 818.50 | | 2'500.00 | | 1'255.50 | |
| 3170.01 | 818.50 | | 2'500.00 | | 1'255.50 | |
| 318 | 55.08 | | 50.00 | | 16.00 | |
| 3181 | 55.08 | | 50.00 | | 16.00 | |
| 3181.01 | 55.08 | | 50.00 | | 16.00 | |
| 33 | 9'174.95 | | 20'000.00 | | 5'917.05 | |
| 330 | 9'174.95 | | 20'000.00 | | 5'917.05 | |
| 3300 | 9'174.95 | | 20'000.00 | | 5'917.05 | |
| 3300.21 | 9'174.95 | | 20'000.00 | | 5'917.05 | |
| 34 | 6'500.00 | | 6'500.00 | | 19'895.35 | |
| 340 | 6'500.00 | | 6'500.00 | | 19'895.35 | |
| 3406 | 6'500.00 | | 6'500.00 | | 19'895.35 | |
| 3406.01 | 6'500.00 | | 6'500.00 | | 19'895.35 | |
| 4 | 260'768.58 | | 243'410.00 | | 264'224.86 | |
| 40 | 129'755.45 | | 130'000.00 | | 134'419.50 | |
| 403 | 129'755.45 | | 130'000.00 | | 134'419.50 | |
| 4039 | 129'755.45 | | 130'000.00 | | 134'419.50 | |
| 4039.01 | 129'755.45 | | 130'000.00 | | 134'419.50 | |
| 42 | 8'534.55 | | 600.00 | | 371.70 | |
| 425 | 265.75 | | 500.00 | | 171.70 | |

Erfolgsrechnung

| | Rechnung 2024 | | Budget 2024 | | Rechnung 2023 | |
|-------------|---|-------------------|-------------------|-------------------|-------------------|-------------------|
| | Aufwand | Ertrag | Aufwand | Ertrag | Aufwand | Ertrag |
| 4250 | Verkäufe | | | 500.00 | | 171.70 |
| 4250.01 | Verkäufe | 265.75 | | 500.00 | | 171.70 |
| | | | | | | |
| 426 | Rückerstattungen | 8'268.80 | | 100.00 | | 200.00 |
| 4260 | Rückerstattungen und Kostenbeteiligungen Dritter | 8'268.80 | | 100.00 | | 200.00 |
| 4260.01 | Rückerstattungen | 8'268.80 | | 100.00 | | 200.00 |
| | | | | | | |
| 44 | Finanzertrag | 10'794.53 | | 1'010.00 | | 1'987.61 |
| 440 | Zinsertrag | 9'794.53 | | 10.00 | | 987.61 |
| 4400 | Zinsen flüssige Mittel | 9'444.53 | | | | 859.38 |
| 4400.01 | Zinsen flüssige Mittel | 9'444.53 | | | | 859.38 |
| 4407 | Zinsen langfristige Finanzanlagen | 350.00 | | 10.00 | | 128.23 |
| 4407.01 | Zinsen langfristige Finanzanlagen | 350.00 | | 10.00 | | 128.23 |
| | | | | | | |
| 447 | Liegenschaftenertrag VV | 1'000.00 | | 1'000.00 | | 1'000.00 |
| 4470 | Pacht- und Mietzinse Liegenschaften VV | 1'000.00 | | 1'000.00 | | 1'000.00 |
| 4470.01 | Pacht- und Mietzinse Liegenschaften VV | 1'000.00 | | 1'000.00 | | 1'000.00 |
| | | | | | | |
| 46 | Transferertrag | 111'684.05 | | 111'800.00 | | 127'446.05 |
| 461 | Entschädigungen von Gemeinwesen | 20'855.25 | | 21'300.00 | | 33'352.40 |
| 4611 | Entsch. v. Kantonen u. Konkordaten | 18'974.30 | | 19'800.00 | | 31'631.85 |
| 4611.01 | Entschädigungen vom Kanton | 18'974.30 | | 19'800.00 | | 31'631.85 |
| 4612 | Entsch.v.Gemeinden u.Gde.verbänden | 1'880.95 | | 1'500.00 | | 1'720.55 |
| 4612.01 | Entschädigungen von Gemeinden | 1'880.95 | | 1'500.00 | | 1'720.55 |
| | | | | | | |
| 463 | Beiträge von Gemeinwesen und Dritten | 90'828.80 | | 90'500.00 | | 94'093.65 |
| 4632 | Beiträge von Gemeinden u.Gde.verbänden | 90'828.80 | | 90'500.00 | | 94'093.65 |
| 4632.01 | Gemeindebeitrag EG Oberburg | 90'828.80 | | 90'500.00 | | 94'093.65 |
| | | | | | | |
| 9 | Abschlusskonten | 156'674.85 | 100'760.00 | | 111'516.67 | |

Erfolgsrechnung

| | Rechnung 2024 | | Budget 2024 | | Rechnung 2023 | |
|---------|----------------------------------|--------|-------------|--------|---------------|--------|
| | Aufwand | Ertrag | Aufwand | Ertrag | Aufwand | Ertrag |
| 90 | 156'674.85 | | 100'760.00 | | 111'516.67 | |
| 900 | 156'674.85 | | 100'760.00 | | 111'516.67 | |
| 9000 | 156'674.85 | | 100'760.00 | | 111'516.67 | |
| 9000.01 | 156'674.85 | | 100'760.00 | | 111'516.67 | |
| | Abschluss Erfolgsrechnung | | | | | |
| | Abschluss Erfolgsrechnung | | | | | |
| | Ertragsüberschuss | | | | | |
| | Ertragsüberschuss | | | | | |

Investitionsrechnung

| | | Rechnung 2024 | | Budget 2024 | | Rechnung 2023 | |
|---------|--|---------------|------------|-------------|-----------|---------------|-------------|
| | | Ausgaben | Einnahmen | Ausgaben | Einnahmen | Ausgaben | Einnahmen |
| | FUNKTIONALE GLIEDERUNG | | | | | | |
| 7 | Umweltschutz und Raumordnung | | | | | | |
| | Nettoausgaben | 210'329.70 | 284'189.50 | 149'186.40 | | 149'186.40 | -715'355.75 |
| | Nettoeinnahmen | 73'859.80 | | | | | 864'542.15 |
| 74 | Verbauungen | | | | | | |
| | Nettoeinnahmen | 210'329.70 | 284'189.50 | 149'186.40 | | 149'186.40 | -715'355.75 |
| 741 | Gewässerverbauungen | | | | | | |
| | Nettoergebnis | 73'859.80 | | | | | 864'542.15 |
| | Nettoausgaben | 73'859.80 | | | | | 864'542.15 |
| | Nettoeinnahmen | 210'329.70 | 284'189.50 | 149'186.40 | | 149'186.40 | -715'355.75 |
| 7410 | Gewässerverbauungen | | | | | | |
| 5020.02 | Projektierung; WBP Chrouchtalbach | 210'329.70 | 284'189.50 | 149'186.40 | | 149'186.40 | -715'355.75 |
| 5020.03 | ISP Fonsbach | 160'237.30 | | 418.30 | | 418.30 | |
| 5020.10 | Realisierung; WBP HWRHB | 50'092.40 | | 17'377.35 | | 17'377.35 | |
| 5020.11 | Realisierung; WBP Chrouchtalbach | | | 131'390.75 | | 131'390.75 | |
| 6100.01 | Rückerstattungen Vorschuss Restkosten LUG | | 150'000.00 | | | | |
| 6130.01 | Kostenbeteiligung Kanton Abschnitt C | | | | | | |
| 6310.03 | Subv. Kanton und Bund; Projektierung ISP Fonsbach | | 96'620.20 | | | | 59'470.30 |
| 6310.10 | Subv. Kanton und Bund; Realisierung WBP HWRHB | | | | | | 8'688.70 |
| 6310.11 | Subv. Kanton und Bund; Realisierung WBP Chrouchtalb. | | 37'569.30 | | | | -386'014.75 |
| 6310.13 | Subv. Kanton und Bund; Realisierung Landumlegung | | | | | | -397'500.00 |
| 9 | Finanzen und Steuern | | | | | | |
| | Nettoausgaben | 284'189.50 | 210'329.70 | -715'355.75 | | -715'355.75 | 149'186.40 |
| | Nettoeinnahmen | | 73'859.80 | | | 864'542.15 | |
| 99 | Nicht aufgeteilte Posten | | | | | | |
| | Nettoausgaben | 284'189.50 | 210'329.70 | -715'355.75 | | -715'355.75 | 149'186.40 |
| | Nettoeinnahmen | | 73'859.80 | | | 864'542.15 | |
| 999 | Abschluss | | | | | | |
| | Nettoergebnis | | 73'859.80 | | | | |
| | Nettoausgaben | | 73'859.80 | | | | |

Investitionsrechnung

| | Rechnung 2024 | | Budget 2024 | | Rechnung 2023 | |
|-------------------------------|-------------------|-------------------|-------------|-----------|--------------------|-------------------|
| | Ausgaben | Einnahmen | Ausgaben | Einnahmen | Ausgaben | Einnahmen |
| Nettoeinnahmen | | | | | 864'542.15 | |
| 9990 Abschluss | 284'189.50 | 210'329.70 | | | -715'355.75 | 149'186.40 |
| 5900.01 Passivierte Einnahmen | 284'189.50 | | | | -715'355.75 | |
| 6900.01 Aktivierte Ausgaben | | 210'329.70 | | | | 149'186.40 |

Investitionsrechnung

| | | Rechnung 2024 | | Budget 2024 | | Rechnung 2023 | |
|---------|---|---------------|------------|-------------|-----------|---------------|-------------|
| | | Ausgaben | Einnahmen | Ausgaben | Einnahmen | Ausgaben | Einnahmen |
| | Investitionsrechnung | 494'519.20 | 494'519.20 | | | -566'169.35 | -566'169.35 |
| 5 | Investitionsausgaben | 494'519.20 | | | | -566'169.35 | |
| 50 | Sachanlagen | 210'329.70 | | | | 149'186.40 | |
| 5020 | Wasserbau | 210'329.70 | | | | 149'186.40 | |
| 5020.01 | Wasserbau | 210'329.70 | | | | 149'186.40 | |
| 59 | Übertrag an Bilanz | 284'189.50 | | | | -715'355.75 | |
| 5900 | Passivierte Einnahmen | 284'189.50 | | | | -715'355.75 | |
| 5900.01 | Passivierte Einnahmen | 284'189.50 | | | | -715'355.75 | |
| 6 | Investitionseinnahmen | | 494'519.20 | | | | -566'169.35 |
| 61 | Rückerstattungen | | 150'000.00 | | | | 59'470.30 |
| 6100 | Rückerst.Dritterf.Investitionen in Grundstücke | | 150'000.00 | | | | |
| 6100.01 | Rückerstattung Investitionsbeiträge Dritter | | 150'000.00 | | | | |
| 6130 | Rückerst.Dritter für Inestitionen übriger Tiefbau | | | | | | 59'470.30 |
| 6130.01 | Rückerstattung Investitionsbeiträge Dritter | | | | | | 59'470.30 |
| 63 | Investitionsbeiträge f.eigene Rechnung | | 134'189.50 | | | | -774'826.05 |
| 6310 | Investitionsbeiträge von Kantonen u.Konkordaten | | 134'189.50 | | | | -774'826.05 |
| 6310.01 | Investitionsbeiträge Bund und Kanton | | 134'189.50 | | | | -774'826.05 |
| 69 | Übertrag an Bilanz | | 210'329.70 | | | | 149'186.40 |
| 6900 | Aktivierete Ausgaben | | 210'329.70 | | | | 149'186.40 |
| 6900.01 | Aktivierete Ausgaben | | 210'329.70 | | | | 149'186.40 |
| | Nettoinvestitionen | | -73'859.80 | | | 864'542.15 | |